



RDC : point de situation et enjeux

Dates clés de l'histoire de la RDC

Joseph Kasa-Vubu
Premier président

30/06/1960

Proclamation de
l'indépendance
du Congo

Coup d'État
portant Joseph
Mobutu au
pouvoir

25/11/1965



Laurent-Désiré Kabila
se proclame chef d'État

16/05/1997

Renversement de
Joseph Mobutu

Joseph Kabila est
élu président

29/10/2006



30/12/2018

Mandats
présidentiels de
Félix Tshisekedi

20/12/2023



Géographie

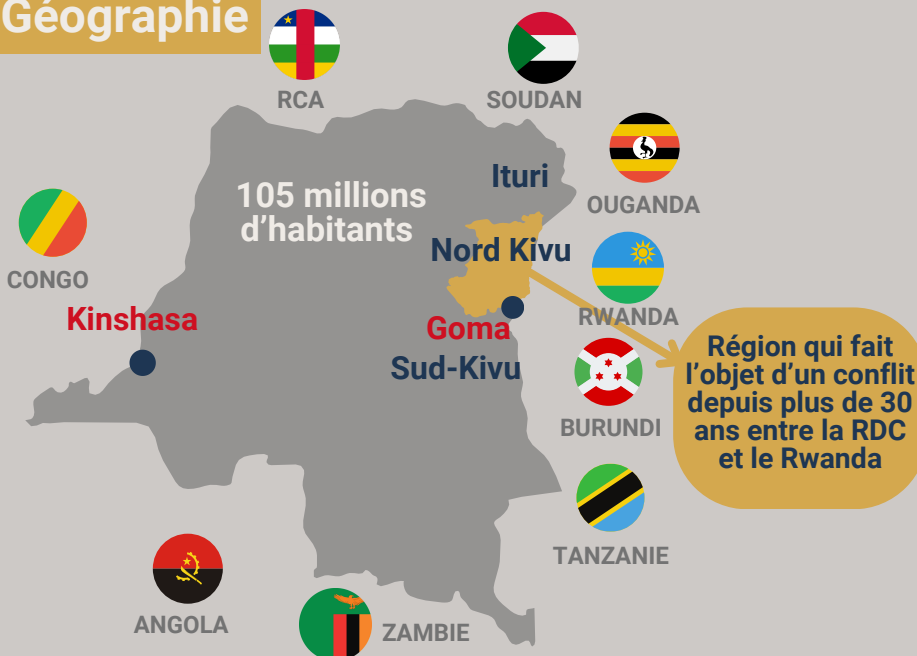

Ressources



Etain : tout l'est du pays

Or : de Kivu à l'Ituri

Coltan : 70 à 80 % du coltan de la planète provient de la RDC

Le coltan est nécessaire à la fabrication des **téléphones portables**.



Conflit en RDC : principaux acteurs



RDC

Les Forces armées de la République démocratique du Congo (FARDC)



Félix Tshisekedi
Président de la RDC



M23

Milice armée et soutenue par le Rwanda, créée dans le Nord-Kivu le 6 mai 2012.



Sultani Makenga
Chef militaire du Mouvement du 23 mars



Rwanda

Les Forces de défense du Rwanda (RDF)

Soutien au M23

-> arguments sécuritaires datant du génocide rwandais

-> contrôle et exploitation des mines



Paul Kagame
Président du Rwanda

Intensification de la crise

Le M23 a pris le contrôle de la ville orientale de **Minova**.

Les rebelles du M23 prennent l'aéroport de **Kavumu** (importante base militaire).

21/01/2025

27/01/2025

14/02/2025

16/02/2025

Le M23 a envahi **Goma**, la plus grande ville de l'est du Congo.

Les rebelles du M23 ont avancé dans le centre de **Bukavu**.

Le M23 continue d'avancer vers le sud, où il a pris Kamanyola, sur la route vers la troisième plus grande ville des Nord et Sud Kivus, Uvira.

Une autre colonne avance cependant vers le nord, vers Butembo depuis Goma.



Objectif du M23



Avancer jusqu'à Kinshasa

Le M23 et l'AFC (Alliance du Fleuve Congo) une coalition politico-militaire congolaise, dirigée par Corneille Nangaa, poursuivent un objectif commun : la conquête du pouvoir en RDC. Certains y voient une possible influence de l'ancien Président Joseph Kabila.

Conséquences humaines

- Selon le gouvernement congolais **7 000 personnes** ont péri dans les combats depuis janvier.
- Plus de **7 millions** de Congolais sont déplacés internes.
- Environ **3 000 civils** sont morts lors de l'attaque du M23 à Goma, selon l'ONU.



Médiations internationales





 L'offensive du M23 a été condamnée par l'**ONU** le 21 février 2025, avec le soutien de l'**UA** (Union Africaine) ; l'**UE** a ensuite suspendu son aide sécuritaire au Rwanda.

 En janvier 2025, malgré des appels à la trêve de la **SADC** et de la **Communauté d'Afrique de l'Est** (EAC), rejetés par le M23 soutenu par le Rwanda, deux sommets à **Nairobi** et **Dar es Salaam** n'ont débouché sur aucun accord.

LATEST NEWS



 Le 23 avril 2025, une première déclaration conjointe a annoncé la volonté de négocier une trêve, après l'ouverture de **pourparlers entre Kinshasa et le M23 à Doha**, où le Qatar joue un rôle de **médiateur clé**.

 Vendredi 2 mai 2025, Kinshasa et Kigali doivent présenter à Washington un **avant-projet d'accord de paix**, une semaine après avoir signé une déclaration de principes en présence du **secrétaire d'État américain Marco Rubio**.

Une guerre régionalisée ?



Burundi

Entre 10 000 et 12 000 soldats burundais combattaient dans l'est du Congo jusqu'à début février, mais ils n'étaient plus que **2 000 à 3 000** à la mi-février.



SADC

En décembre 2023, la Communauté de développement de l'Afrique (SADC) australe a déployé **1 300** soldats de la **SAMIDRC** dans l'est de la RDC contre le M23 ; leur mission a pris fin le 13 mars 2025.



Afrique du Sud

Environ **1 200** soldats ont été déployés au Congo dans le cadre de cette mission.



ONU

La MONUSCO a suspendu son retrait en 2024 face à l'instabilité ; environ **11 000** casques bleus restent déployés au Nord-Kivu et en Ituri.

Sources : Perspectives Monde, Le dessous des cartes, Courrier International, Reuters, RTS, Centre d'études stratégiques de l'Afrique, ONU, FMES, RFI