Les vulnérabilités des outre-mer français

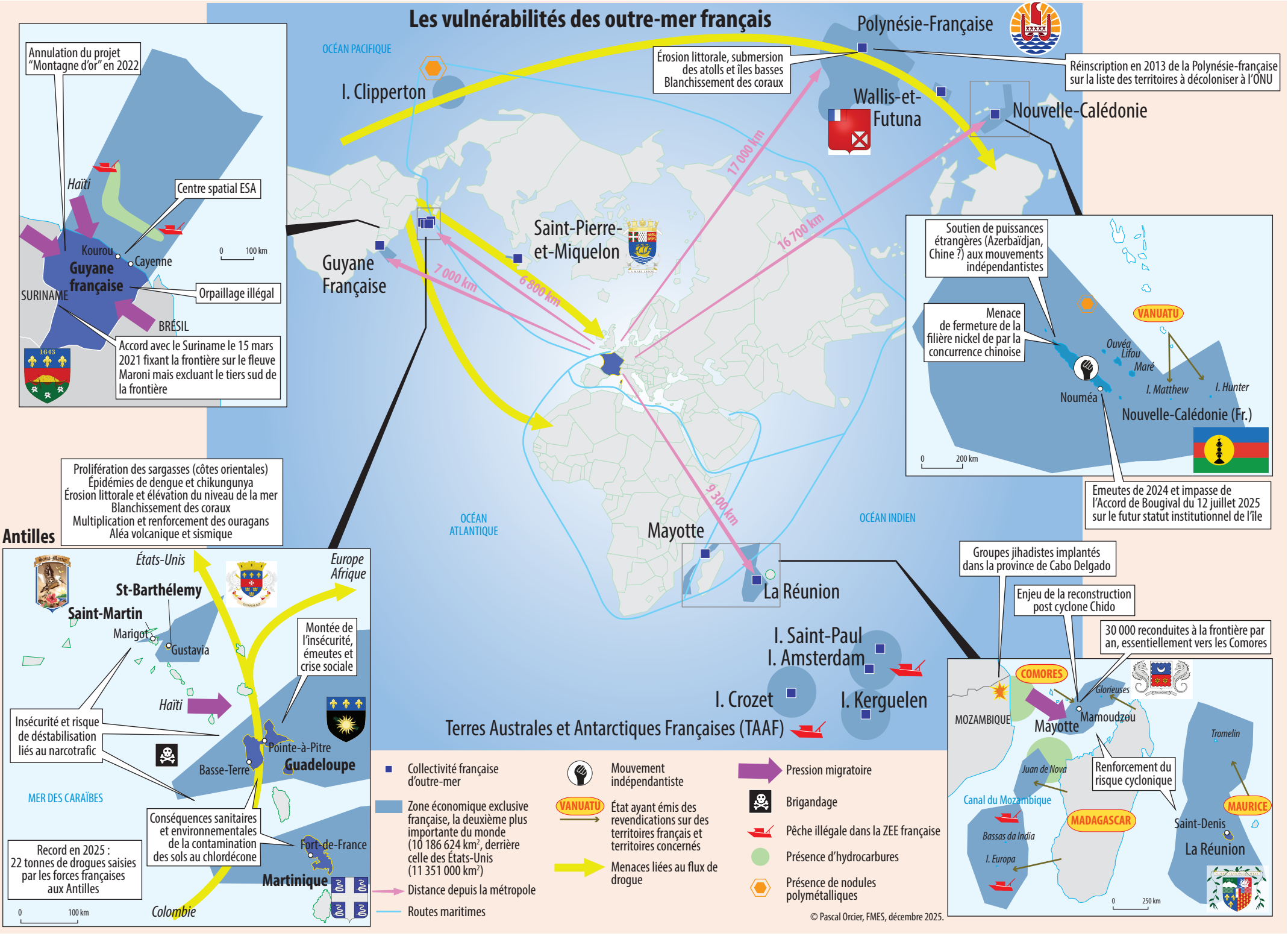

© Pascal Orcier, FMES, décembre 2025.